



NATIONALE SUD EST WRE 24/25 JUIN 2023

BULLETIN N°2

Forêt de La Trompe et Plateau de Beure



NOUVEAUTÉS

LE MOT DES TRACEURS

Samedi : Après une première partie de course assez rapide dans une zone mixte de prairie, zones semis-ouvertes ou zones de buis, la deuxième partie de course dans une belle forêt demandera de la navigation et une attention particulière pour ne pas aller trop vite, toutefois attention comme dans tous les terrains du Vercors à quelques lapiaz qui pourraient vous ralentir.

Dimanche

Ce terrain, c'est un caviar pour les orienteurs ! Très propre au sol, il permet une vitesse de course très élevée. La carte est bien variée, des prairies aux belles hêtraies en passant par quelques zones de bosquets, des lapiaz et des pierriers, des flancs légers à très pentus : toutes les compétences des orienteurs seront sollicitées 😊

A la différence des autres terrains du Vercors, le relief est plutôt marqué dans l'ensemble avec de grands mouvements. La densité de chemins est assez faible et les sentiers seront parfois peu visibles avec la végétation printanière.

Ah, un dernier conseil : vigilance dans les prairies si le temps est au brouillard !

INFORMATIONS SUR LES CIRCUITS

Samedi :

Postes boisson : non

Longueur, dénivelée nombre de postes

Catégories	Circuits MD	Temps 1er	Echelle	Format carte	Distance	Dénivelé	Nb de postes
H21	A	35	1/10000	SR A4	5.9	170	18
D21	B	35	1/10000	A4	4.3	135	16
H20	C	30	1/10000	SR A4	4.7	150	13
H18		30	1/10000	A4			
D20	D	30	1/10000	A4	3.9	135	12

D18		30	1/10000	A4			
H35	E	35	1/10000	A4	4.7	140	15
H40		35	1/10000	A4			
D35	F	35	1/10000	A4	4.2	100	15
D40		35	1/10000	A4			
H45	G	35	1/10000	A4	4.7	150	16
H50		35	1/10000	A4			
D45	H	35	1/10000	A4	3.3	120	12
D50		35	1/10000	A4			
H55	I	30	1/10000	A4	3.7	95	11
H60		30	1/10000	A4			
H65		30	1/10000	A4			
D55	J	30	1/10000	A4	2.8	100	13
D60		30	1/10000	A4			
D65		30	1/10000	A4			
H70 , H75 et H80et+	K	30	1/10000	A4	2.4	70	12
D70 , D75 et D80et+	L	30	1/10000	A4	2.2	50	10
H16	M	25	1/10000	A4	3.6	90	13
D16	M bis	25	1/10000	A4	2.8	70	13
H14	N	25	1/10000	A4	3.4	75	13
D14	N bis	25	1/10000	A4	2.6	70	11
H12	O	20	1/10000	A4	2.3	50	10
D12		20	1/10000	A4			
H10 – D10	P	20	1/10000	A4	2.1	50	10

Open orange	1/10000	A4	3.0	70	13
Open jaune	1/10000	A4	2.5	70	11
Open bleu	1/10000	A4	2.3	50	11
Open vert	1/10000	A4	2.1	50	10

Dimanche :

- **Postes boisson** : 2 ravitaillement en eau sur le terrain + 1 au départ.
- **Longueur, dénivelée nombre de postes**

Niveau	Catégories	Circuits CF LD	Echelle carte	Format	Temps 1er	Distance	D+	Nb postes
6-Noir	H21 (WRE)	A	1/15000	A3	90	13	500	29
	H20	Abis	1/15000	A3	70	9,8	400	20
	D21 (WRE)	B	1/15000	A3	80	9,6	300	22
	D20	B bis	1/15000	A3	70	8,2	240	19
	H18	C	1/15000	A4	60	8,5	260	20
	D18	D	1/15000	A4	60	6,4	190	13
	H35	E	1/10000	A3	65	9,2	310	22
	H40				65			
	D35	F	1/10000	A3	65	6,5	210	14
	D40				65			
	H45	G	1/10000	A3	60	8	240	17
	H50				60			
	D45	H	1/10000	A3	60	6,2	160	14
	D50				60			

5-Violet	H55	I	1/10000	A3	50	5,9	150	13
	H60				50			
	H65				50			
	D55	J	1/10000	A4	50	4,6	100	12
	D60				50			
	D65				50			
	H70, H75 et H80et+	K	1/10000	A4	40	3,7	80	8
	D70, D75 et D80et+	L	1/10000	A4	40	2,6	50	9
4-Orange	H16	M	1/10000	A3	50	7,5	210	16
	D16	M bis	1/10000	A3	50	5,7	170	13
3-Jaune	H14	N	1/10000	A3	40	5,4	140	13
	D14	N Bis	1/10000	A3	40	4,4	100	12
2-Bleu	H12	O	1/10000	A4	30	3,8	110	12
	D12				30			
1-Vert	H10	P	1/10000	A4	20	2,4	60	11
	D10				20			
	Jalonné	I.J	1/10000	A4	15	2,1	50	8

Dimensions des descriptions de contrôle

Taille des carrés de 5.5mm x 5.5mm

H21 => 20cm x 5cm (35 lignes, 8 colonnes).

D21 => 16cm x 5cm (28 lignes, 8 colonnes).

WRE

Samedi: Le groupe WRE partira en dernier, l'ordre sera par tirage au sort.

Dimanche: les coureurs WRE partiront à l'inverse du world ranking.

PARKING

Samedi: Comme indiqué dans le bulletin n°1, les camping-cars ne seront pas autorisés à stationner sur le parking du stade de Biathlon. Ils pourront stationner au col de Rousset, des navettes tourneront toutes les 20 minutes. Essayez de covoiter au maximum, le parking est petit, merci. Un dépôt minute sera mis en place.

Dimanche: Si le parking est plein, les coureurs se gareront le long de la route

GPS

Suivant le règlement IOF (§21.4) les coureurs peuvent utiliser les GPS si:

- 1 ils n'ont pas d'affichage de carte
2. ils n'ont aucune capacité de communication autre que la réception de données GPS
3. Ils ne sont pas utilisés à des fins de navigation

RÉCLAMATIONS

Les réclamations pourront se faire à l'accueil, jusqu'à une demi-heure après la publication officielle des résultats.

LISTES DE DÉPART

Les listes de départ seront disponibles sur le site du CDCO26.

ARENA

Samedi

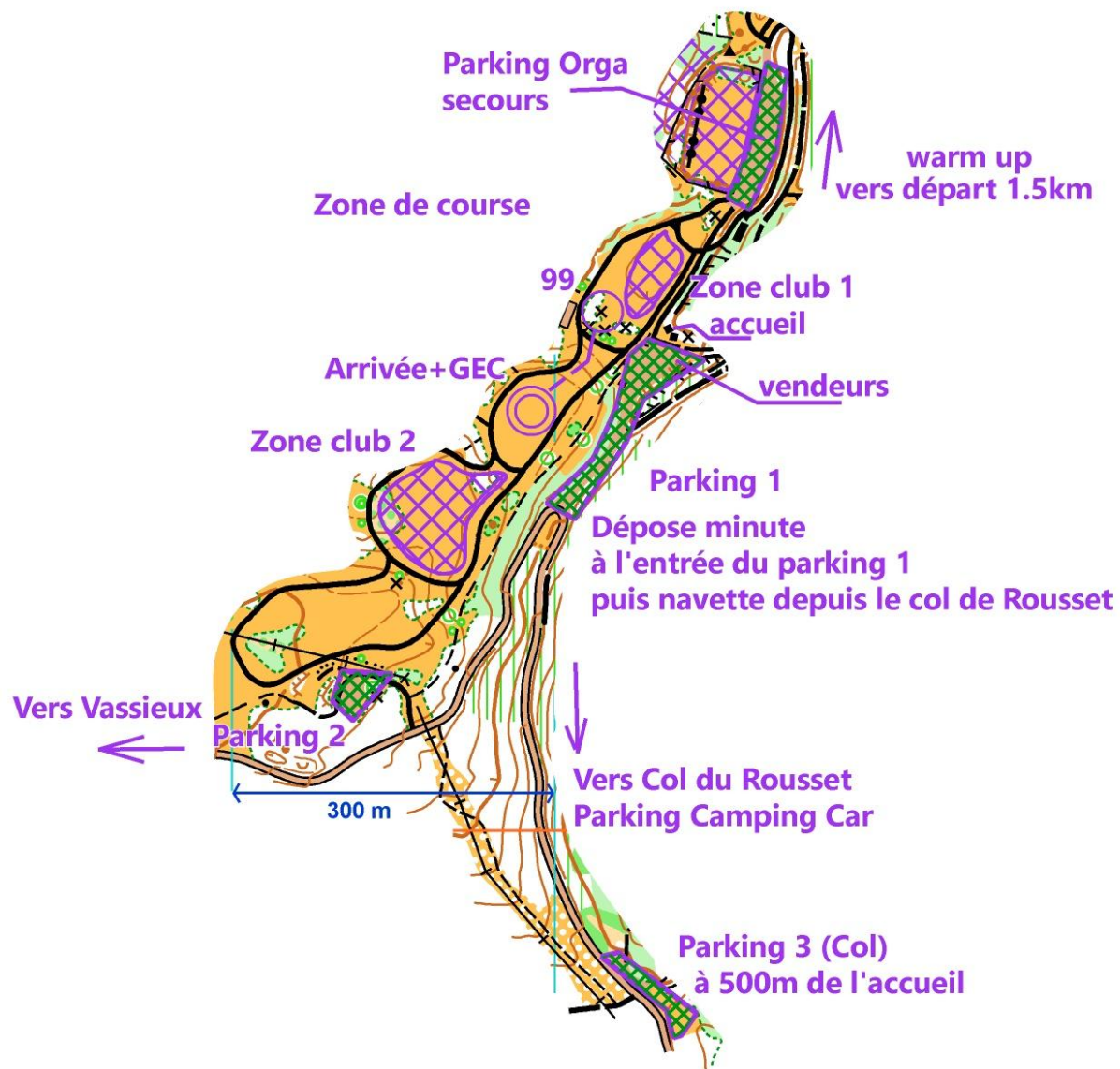

- **Distance Parking accueil** : De 0m à 500m
- **Distance Accueil départ** : 1.5km
- **Distance Arrivée Accueil** : Sur place

Dimanche

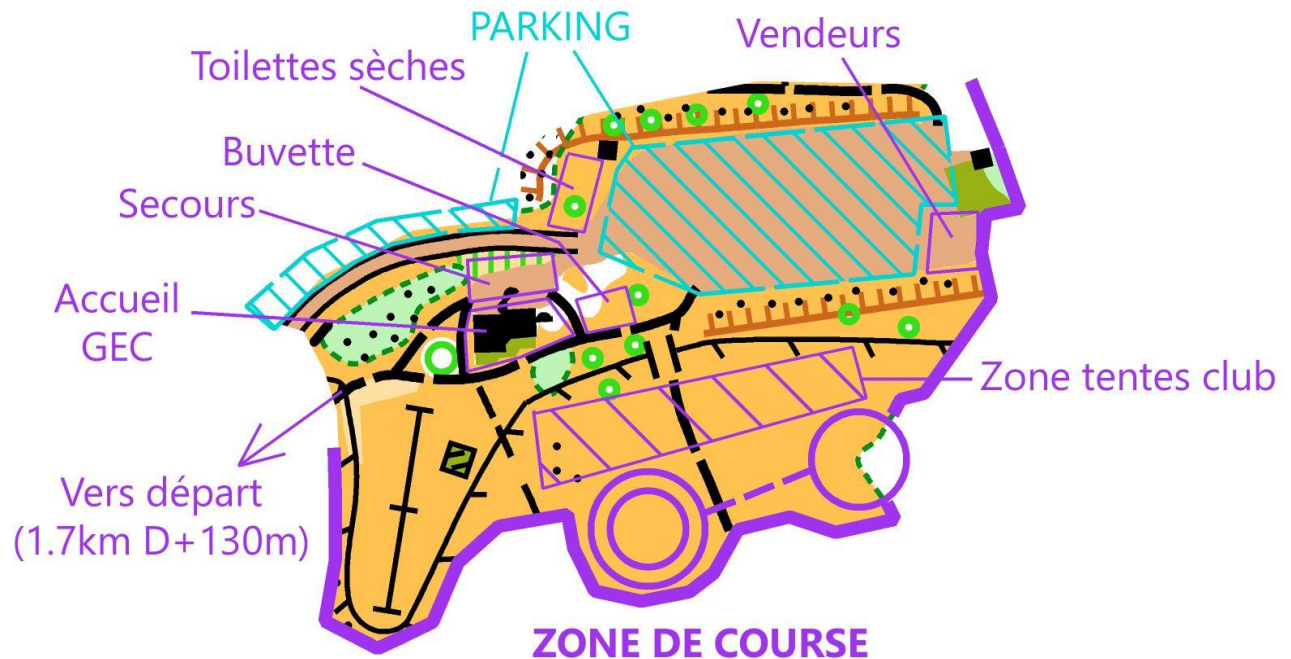

- **Distance Parking accueil** : Sur place
- **Distance Accueil départ** : 1.7km ATTENTION prévoir 30 minutes, ça monte !
- **Distance Arrivée Accueil** : Sur place

CIRCUITS LOISIR

Les circuits loisirs partiront sans horaires de départ (départ au doigt) dans un couloir parallèle à celui des circuits compétition.

BUVETTE

Samedi : un espace restauration sucrée sera tenu par les jeunes du Groupe Ligue Auvergne Rhône Alpes, tout le bénéfice leur reviendra (et ils font de très bons gâteaux !). Par ailleurs une buvette sera accessible aux coureurs, avec de la bière pression de la Brasserie Slalom à La Chapelle en Vercors.

Dimanche : Un espace restauration salée sera tenu par les bénévoles du CDCO26. Et toujours de la bière locale à disposition !

ATTENTION : il n'y aura pas de point d'eau le samedi sur la zone de l'accueil.

BULLETIN 1

INFORMATIONS GÉNÉRALES

Organisation : CDCO Drôme

Site web cdco 26 : <https://cdco26.fr/>

Adresse mail CDCO 26 : cdco.drome@gmail.com

Directeur de course : Ludovic DUDOIGNON 06 89 27 16 24, cdco.drome@gmail.com

Délégué National: Philippe POGU

Arbitre National : Sandrine TAISSON

Contrôleur des circuits National CO à pied : Valérie HABERKORN (Moyenne Distance), Bruno HABERKORN (Longue Distance)

Traceur National CO à pied: Benoît DEROUX (Moyenne Distance), François PLAGNOL (Longue Distance)

GEC : Benoît DEROUX

English contact :

- DUDOIGNON Marine, +33 6 32 50 15 96, marine.dudoignon@gmail.com
- DUDOIGNON Chloé, +33 6 08 09 58 86, d-chloe@hotmail.fr

IOF Event Advisor : Philippe POGU, +336 12 94 14 12, p.pogu@free.fr
--

PROGRAMME

Samedi 24 juin : Nationale Moyenne Distance, Forêt de la Trompe

- Échelle : 1/10 000
- Équidistance : 5m
- Type de terrain : Flanc de montagne composé de nombreux pierriers et de belles zones courantes au-dessus d'une petite plaine avec quelques prairies.
- Nom : Forêt de La Trompe
- Relevés : Mise à jour été 2022
- Cartographe : SNOE - Franck DECHAVANNE

Dimanche 25 juin : Nationale Longue Distance, Col de Beure

- Échelle : 1/15000 ou 1/10000
- Équidistance : 5m
- Type de terrain : Alpin de 1200 à 1600m. Alternance de zones ouvertes et de belles hêtraies. Relief karstique avec zones rocheuses, falaises et scialets. Quelques flancs pentus. Bonne vitesse de course.
- Nom : Plateau de Beure - Col de Rousset
- Relevés : Mise à jour été 2022
- Cartographe : SNOE - Franck DECHAVANNE

CARTES

WRE: cartes conformes au règlement IOF, MD au 1/10000, LD au 1/15000

Nationales: cartes 1:15000 pour D/H18, 20 et 21, au 1/10000 autres catégories

MODEL EVENT- WARMUP

Moyenne distance : Warm up en allant au départ

Longue distance : Model Event accessible le vendredi et le samedi : cartes disponibles sur le site ou à l'accueil le samedi 24/06.

TEMPS DE COURSE PAR CIRCUIT

Moyenne distance

Catégorie de licence	Circuit	Temps du vainqueur	Niveaux techniques
H21	A	35'	6 - Noir
D21	B		
H20	C	30'	
H18			
D20	D		
D18			
H35	E	35'	
H40			
D35	F		
D40			
H45	G		
H50			
D45	H		
D50			

Catégorie de licence	Circuit	Temps du vainqueur	Niveaux techniques
H55	I	30'	5 - Violet
H60			
H65			
D55	J		
D60			
D65			
H70, H75, H80 et+	K	25'	
D70, D75, D80 et+	L		
H16	M	4 - Orange	
D16	M bis		
H14	N		
D14	N bis		
H12	O	25'	3 - Jaune
D12			2 - Bleu

Longue distance

Catégorie de licence	Circuit	Temps du vainqueur	Niveaux techniques
H21	A	80' (en cas de WRE 90')	6 - Noir
H20	A bis	70'	
D21	B	80'	
D20	B bis	70'	
H18	C	60'	
D18	D		
H35	E	65'	
H40			
D35	F		
D40			
H45	G	60'	
H50			
D45	H		
D50			

Catégorie	Circuit	Temps du vainqueur	Niveaux techniques
H55	I	50'	5 - Violet
H60			
H65			
D55	J		
D60			
D65			
H70, H75, H80 et+	K	40'	
D70, D75, D80 et+	L	50'	
H16	M		
D16	M bis	40'	4 - Orange
H14	N	40'	
D14	N bis		
D12	O	30'	3 - Jaune
H12			2 - Bleu

ANCIENNES CARTES

Samedi 24 juin MD

Dimanche 25 juin LD

La Trompe

- VASSIEUX - SAINT AGNAN - 26 -
 ECHELLE : 1/10 000^e
 EQUIDISTANCE : 5 m

CARTE DE COMPETITION POUR LA COURSE D'ORIENTATION
 N° 2002 - 26 - LD
 - RELEVÉS (été 2001) et Dessin : A.C.O.O. Daniel PLOCKYIN www.aceoo.com
 Ractualisation: Genès COUPAT (été 2005)
 - CARTE de BASE : Photogrammétrie ORCEDIA
 RÉALISATION et DISTRIBUTION : Comité Départemental de Course d'Orientation de la Drôme (CCCO 26)
 Maison des Sports de Sport d'Initiative et d'Autisme
 71 rue Laboulaye 26 005 VALENCE
 Contacts: 04 75 54 47 89 - e-mail : cco@drôme.fr
 - AUTORISATION D'ACCÈS : Mairie de Vassieux en Vercors
 Mairie de Saint Agnan en Vercors

3,6 km²



Plateau de BEURE Col du ROUSSET

SAINT AGNAN EN VERCORS
 COL DU ROUSSET - 26 -

CARTE DE COMPETITION POUR LA COURSE D'ORIENTATION
 N° 2002 - 26 - LD
 - RELEVÉS (été 2001) et Dessin : A.C.O.O. Daniel PLOCKYIN www.aceoo.com
 Tel : 04 75 54 21 17
 - CARTE de BASE : Photogrammétrie ORCEDIA
 - RÉALISATION et DISTRIBUTION : Comité Départemental de Course d'Orientation de la Drôme
 C.C.O.O. 26
 Maison des Sports
 71, rue des Chapeliers
 26 005 VALENCE
 e-mail : Genès.COUPAT@wanadoo.fr
 - AUTORISATION D'ACCÈS : Mairie de Saint Agnan en Vercors

ECHELLE : 1/15 000
 EQUIDISTANCE : 5 m
 8,6 km²



ZONES GELÉES

Samedi 24 Juin Moyenne Distance

Dimanche 25 juin Longue Distance

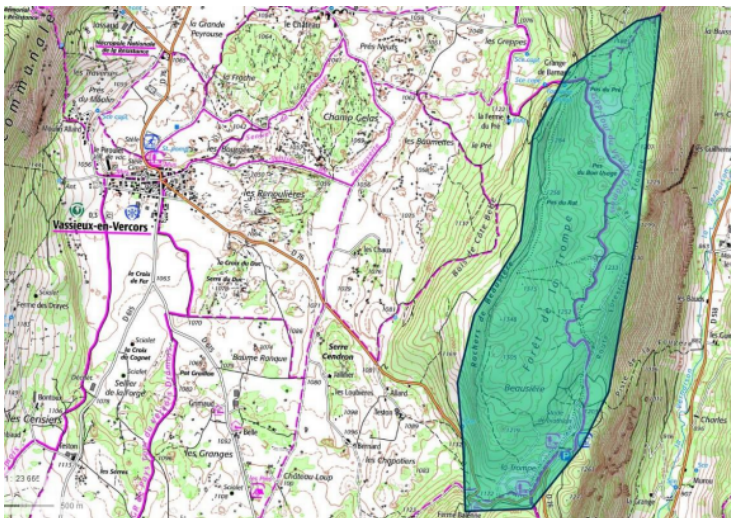

INSCRIPTIONS

Pour toutes les courses et tous les licenciés FFCO, inscriptions sur le site de la FFCO pour les deux courses avant le 8 JUIN 2023 <http://licences.ffcorientation.fr/inscriptions/>

Les courses MD et LD étant inscrites au WRE la classe 20+ est ouverte :

- aux licenciés étrangers de cette catégorie,
- aux licenciés sur liste haut niveau,
- aux licenciés FFCO qualifiés,

en s'inscrivant sur le site <https://eventor.orienteeering.org>

Attention : pour les licenciés FFCO, il faut s'inscrire aussi sur le site FFCO.

Les licenciés étrangers devront être munis d'une attestation médicale (Modèles sur le site du CDCO 26)

TARIFS

	Moyenne distance	Longue distance
Licenciés FFCO	18 ans et moins : 9.94€ 19 ans et plus : 15.52€	18 ans et moins : 9.94€ 19 ans et plus : 15.52€
Coureurs étrangers Non licenciés FFCO (Prix intégrant le Pass compet)	18 ans et moins : 17€ 19 ans et plus : 25€	18 ans et moins : 17€ 19 ans et plus : 25€
Coureurs loisir (Prix intégrant le Pass loisir)	18 ans et moins : 10€ 19 ans et plus : 12€	18 ans et moins : 10€ 19 ans et plus : 12€

Paiement :

Par virement au CDCO 26 -paiement souhaité-

Objet : "Nom du club + n°" Nationale MD 2023

IBAN : FR9520041010071103389J03814 / BIC : PSSTFRPLYO

Par chèque envoyé chez : Frederic MINO VERCELLIO, 300A Avenue de Chabeuil, 26000 VALENCE

Date limite de paiement : 10 juin 2023 pour les 2 courses

LOCALISATION

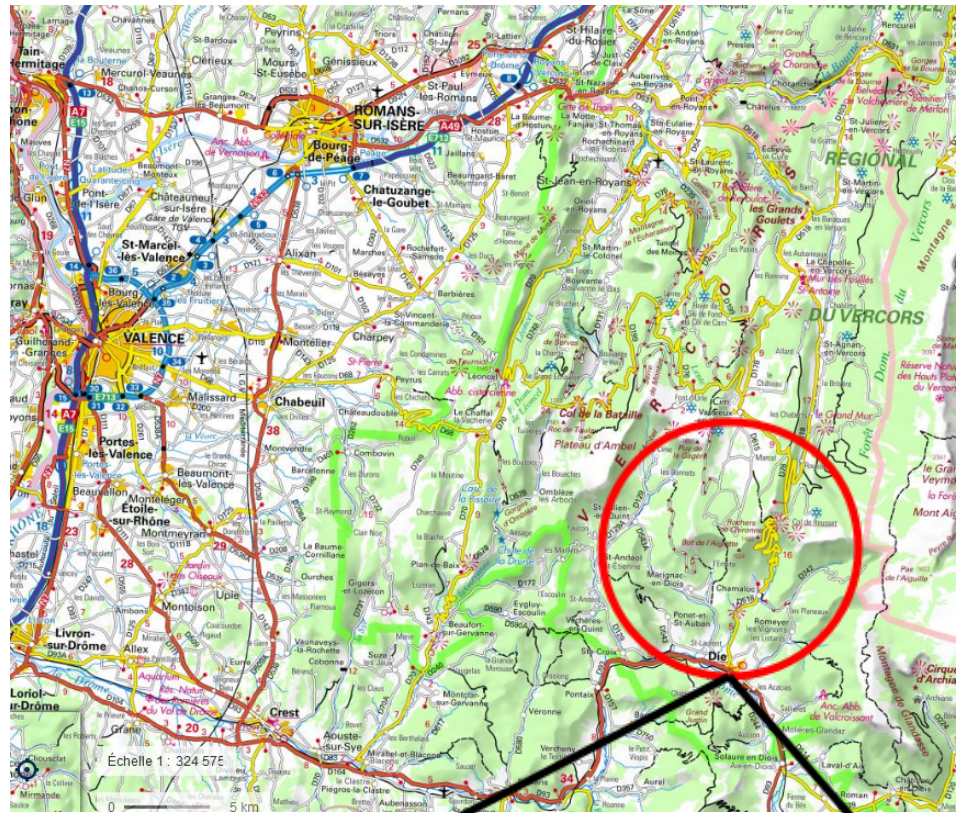

Moyenne Distance
Samedi 24 juin

Longue Distance
Dimanche 25 juin

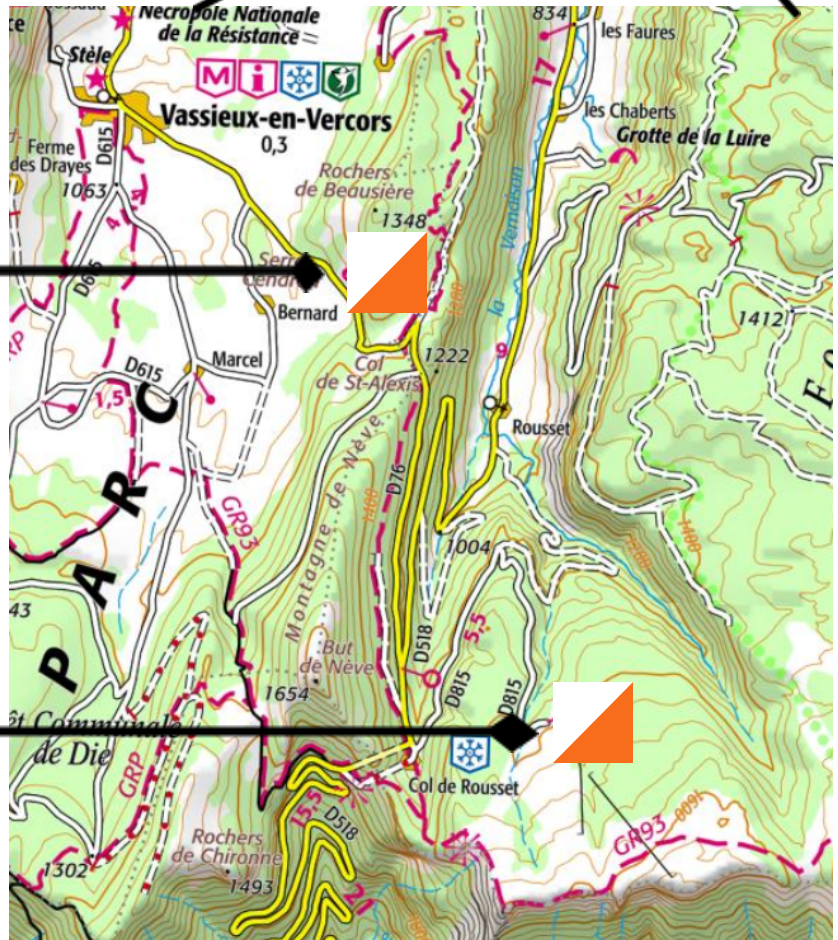

Accès aux sites : par la route uniquement

MD samedi 24 juin :  Espace biathlon 4 saisons Raphaël Poirée

- En venant du sud par Die puis Col de Rousset (D518), prendre direction Vassieux en Vercors. S'arrêter au Stade de Biathlon.
- En venant du nord par La Chapelle en Vercors, direction Col de Rousset puis suivre Vassieux en Vercors.
- ATTENTION, le parking est petit, modalités spécifiques pour les camping cars : les camping-cars stationneront au Col de Rousset (Navettes vers le lieu de course)

LD dimanche 25 juin :  Parking de Beure

- En venant du sud par Die puis Col de Rousset (D518), à la sortie du tunnel prendre à droite au Rond Point (station col de Rousset) puis suivre Plateau de Beure.
- En venant du nord par La Chapelle en Vercors, direction Col de Rousset. Au col prendre à droite au Rond Point (station col de Rousset) puis suivre Plateau de Beure.

Accès en train possible jusqu'à Die.

DESCRIPTION DU TERRAIN ET MÉTÉO

Les terrains de course se situent entre 1200m d'altitude (samedi) et jusqu'à 1700m (dimanche). La météo est une météo de montagne, avec des conditions qui peuvent varier de très chaud en cas de canicule à froid en cas de mauvais temps.

Météo : <https://www.meteoblue.com/fr/meteo/semaine/col-de-rousset-france-12307468>

HÉBERGEMENTS

Office de tourisme Vercors Drôme : <https://www.vercors-drome.com/fr/>

FORMALITÉS D'ENTRÉE EN FRANCE

Les formalités pour l'obtention des permis d'entrée sur le territoire (visas) sont sur le site National : Entry permits:

<https://france-visas.gouv.fr/web/france-visas/ai-je-besoin-d-un-visa>